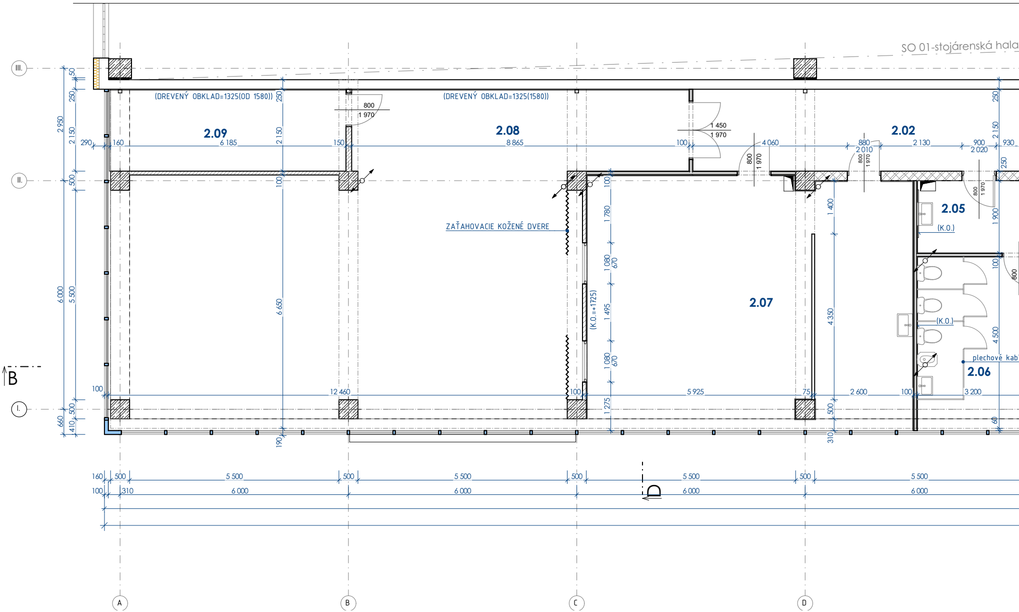
SO 01-stojárenská hala
(DREVENÝ OBKLAD=1325(OD 1580))
(DREVENÝ OBKLAD=1325(1580))
2.09
2.08
2.07
2.02
2.05
2.06
ZAŤAHOVACIE KOŽENÉ DVERE
(K.O.=+1725)
(K.O.)
(K.O.)
plechové kab
800
1 970
1 450
1 970
880
2 010
900
2 020
930
2 130
4 060
6 185
8 865
12 460
5 925
2 600
3 200
290
160
150
100
75
6 650
6 000
5 500
2 950
2 150
250
500
50
660
410
190
310
1 780
1 080
670
1 495
1 275
1 400
4 350
4 500
1 900
5 500
6 000
III.
II.
I.
A
B
C
D
B

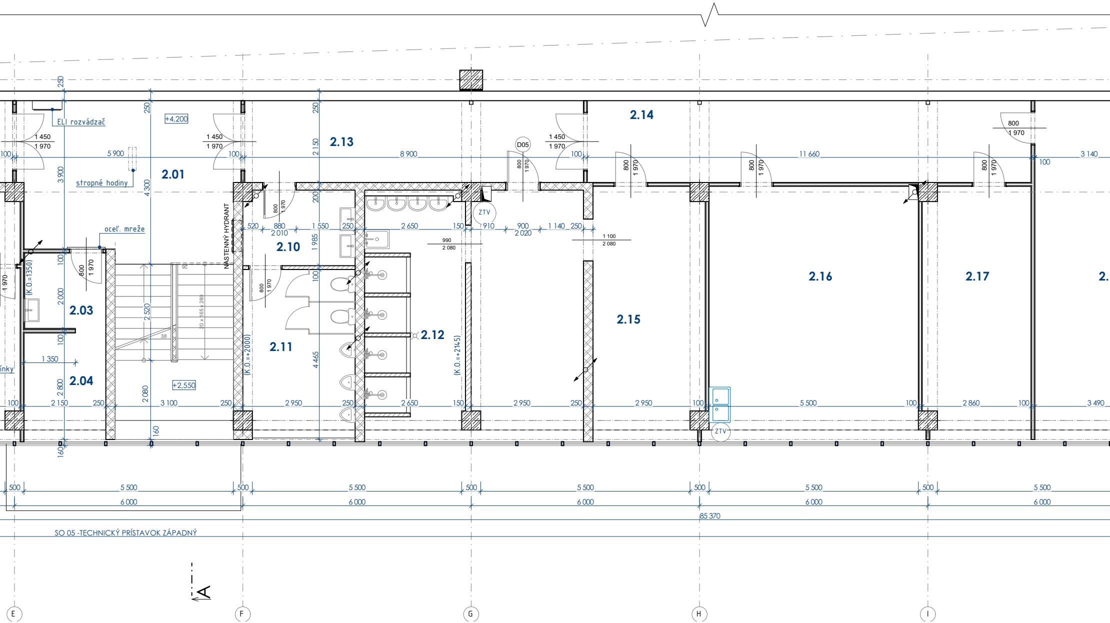
2.01
2.03
2.04
2.10
2.11
2.12
2.13
2.14
2.15
2.16
2.17
ELI rozvádzač
stropné hodiny
oceľ. mreže
NÁSTENNÝ HYDRANT
+4,200
+2,550
(K.O.=1350)
(K.O.=+2000)
(K.O.=+2145)
D05
ZTV
ZTV
20 x 165 x 280
1 450 / 1 970
800 / 1 970
990 / 2 080
1 100 / 2 080
5 900
8 900
11 660
3 140
2 010
2 020
3 900
4 300
2 150
1 985
4 465
2 520
2 080
2 000
2 800
1 350
2 150
3 100
2 950
2 650
5 500
2 860
3 490
500
6 000
85 370
SO 05 -TECHNICKÝ PRÍSTAVOK ZÁPADNÝ
A
E
F
G
H
I

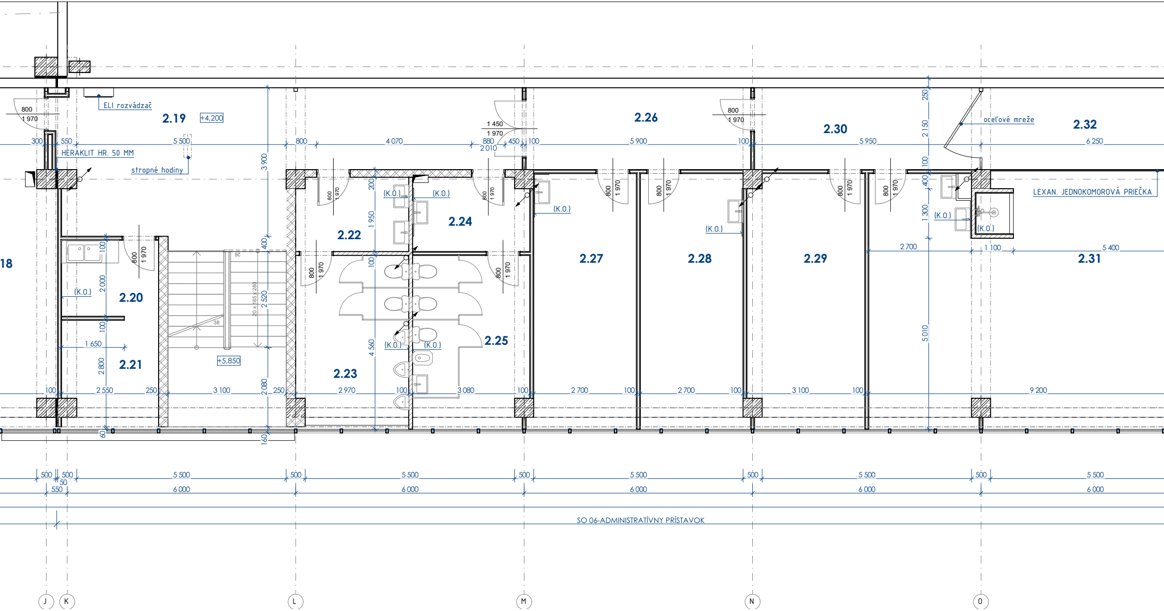
2.19
+4,200
ELI rozvádzač
HERAKLIT HR. 50 MM
stropné hodiny
2.20
2.21
2.22
2.23
2.24
2.25
2.26
2.27
2.28
2.29
2.30
2.31
2.32
18
+5,850
20 x 165 x 280
(K.O.)
oceľové mreže
LEXAN. JEDNOKOMOROVÁ PRIEČKA
800
1 970
1 450
880
2 010
300
550
5 500
4 070
450
100
5 900
5 950
6 250
3 900
400
2 520
2 080
160
60
1 950
200
4 560
2 000
1 650
2 800
2 550
250
3 100
2 970
3 080
2 700
9 200
250
2 150
1 300
5 010
1 100
5 400
500
50
6 000
SO 06-ADMINISTRATÍVNY PRÍSTAVOK
J
K
L
M
N
O

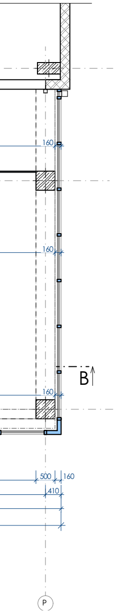
160
160
160
B
500
160
410
P

TABUĽKA MIESTNOSTÍ 2.NP						
Č.M	NÁZOV MIESTNOSTÍ	PLOCHA (m2)	PODLAHA	OZN.	STENA	STROP
2.01	CHODBA+SCHODISKO	36,95	PVC+PVC SOKLÍK V. 10 CM	P2	VC OMIETKA	VC OMIETKA
2.02	CHODBA	19,57	PVC+PVC SOKLÍK V. 10 CM	P2	VC OMIETKA	VC OMIETKA
2.03	EKONOMAT	4,32	KOBEREC	P9	KERAMICKÝ OBKLAD DO VÝŠKY 1,3 M	VC OMIETKA
2.04	ŠATNA UPRATOVAČKY	6,10	KOBEREC	P9	KERAMICKÝ OBKLAD DO VÝŠKY 1,3 M	VC OMIETKA
2.05	PREDSIEŇ WC ŽENY	5,98	KERAMICKÁ DLAŽBA	P8	KERAMICKÝ OBKLAD DO VÝŠKY 1,3 M	VC OMIETKA
2.06	WC ŽENY	14,20	KERAMICKÁ DLAŽBA	P8	KERAMICKÝ OBKLAD V.1,8M	VC OMIETKA
2.07	KUCHYŇA	57,08	KERAMICKÁ DLAŽBA V.10 CM	P8	KERAMICKÝ OBKLAD DO VÝŠKY 1,8 M	VC OMIETKA
2.08	JEDÁLEŇ	100,88	PVC+PVC SOKLÍK	P2	VC OMIETKA+DREV. OBKLAD	VC OMIETKA
2.09	SKLAD	13,30	TERAZZO DLAŽBA+KER. SOKLÍK V. 10 CM	P11	VC OMIETKA+DREV . OBKLAD	VC OMIETKA
2.10	PREDSIEŇ WC MUŽI	5,78	KERAMICKÁ DLAŽBA	P8	KERAMICKÝ OBKLAD DO VÝŠKY 2,0 M	VC OMIETKA
2.11	WC MUŽI	12,98	KERAMICKÁ DLAŽBA	P8	KERAMICKÝ OBKLAD DO VÝŠKY 2,0 M	VC OMIETKA
2.12	UMYVÁREŇ MUŽI	16,91	KERAMICKÁ DLAŽBA+KER. SOKLÍK V.10 CM	P8	KERAMICKÝ OBKLAD DO VÝŠKY 2,0 M+MINERÁLNA OM.	VC OMIETKA
2.13	CHODBA	19,19	PVC+PVC SOKLÍK V. 10 CM	P2	VC OMIETKA	VC OMIETKA
2.14	CHODBA	25,07	PVC+PVC SOKLÍK V. 10 CM	P2	VC OMIETKA	VC OMIETKA
2.15	ŠATŇA MUŽI	38,73	PVC+PVC SOKLÍK V. 10 CM	P2	VC OMIETKA	VC OMIETKA
2.16	DENNÁ MIESTNOSŤ	36,68	PVC+PVC SOKLÍKV. 10 CM	P2	VC OMIETKA	VC OMIETKA
2.17	TECHNICKÁ KANCELÁRIA	18,61	LAMINÁT. PODLAHA+PVC SOKLÍK V. 10 CM	P10	VC OMIETKA/DUPRONIT	VC OMIETKA
2.18	KANCELÁRIA	28,90	PVC+PVC SOKLÍKV. 10 CM	P2	VC OMIETKA/DUPRONIT	VC OMIETKA
2.19	CHODBA+SCHODISKO	51,84	PVC+PVC SOKLÍK V. 10 CM	P2	VC OMIETKA	VC OMIETKA
2.20	KUCHYNKA	5,12	PVC+PVC SOKLÍK	P2	KERAMICKÝ OBKLAD PRI DREZE DO VÝŠKY 1,6 M	VC OMIETKA
2.21	KANCELÁRIA	7,03	PVC+PVC SOKLÍK	P2	VC OMIETKA	VC OMIETKA
2.22	PREDSIEŇ WC MUŽI	5,73	KERAMICKÁ DLAŽBA+KER. SOKLÍK V. 10 CM	P8	KERAMICKÝ OBKLAD DO VÝŠKY 1,3 M	VC OMIETKA
2.23	WC MUŽI	13,20	KERAMICKÁ DLAŽBA+KER. SOKLÍK V. 10 CM	P8	KERAMICKÝ OBKLAD DO VÝŠKY 1,8 M	VC OMIETKA
2.24	PREDSIEŇ WC ŽENY	5,88	KERAMICKÁ DLAŽBA+KER. SOKLÍK V. 10 CM	P8	KERAMICKÝ OBKLAD DO VÝŠKY 1,3 M	VC OMIETKA
2.25	WC ŽENY	13,59	KERAMICKÁ DLAŽBA+KER. SOKLÍK V. 10 CM	P8	KERAMICKÝ OBKLAD DO VÝŠKY 1,8 M	VC OMIETKA
2.26	CHODBA	12,69	PVC+PVC SOKLÍK V. 10 CM	P2	VC OMIETKA	VC OMIETKA
2.27	ŠATŇA MUŽI	18,01	PVC+PVC SOKLÍK V. 10 CM	P2	BELN. OBKLAD PRI UMÝVADLE 1,2x0,6M/VC OMIETKA	VC OMIETKA
2.28	KANCELÁRIA	18,01	PVC+PVC SOKLÍK V. 10 CM	P2	BELN. OBKLAD PRI UMÝVADLE 1,2x0,6M/VC OMIETKA	VC OMIETKA
2.29	KANCELÁRIA	20,16	PVC+PVC SOKLÍK V. 10 CM	P2	VC OMIETKA	VC OMIETKA
2.30	CHODBA	12,68	PVC+PVC SOKLÍK V. 10 CM	P2	BELN. OBKLAD PRI UMÝVADLE 1,2x0,6M	VC OMIETKA
2.31	ŠATŇA	59,21	PVC+PVC SOKLÍK V. 10 CM/KER. DLAŹBA KÚT	P2	KERAMICKÝ OBKLAD PRI SPRCH. KÚTE/VC OMIETKA/LEXAN	VC OMIETKA
2.32	SKLAD	13,33	PVC+PVC SOKLÍK V. 10 CM	P2	LEXAN/ VC OMIETKA	VC OMIETKA
		717,69 m²				

POZNÁMKA
-V MIESTNOSTI BEZ VYZNAČENIA POZÍCIE KERAMICKÉHO OBKLADU PLATÍ OBLOŽENIE PRE CELÚ MIESTNOSŤ

LEGENDA ZNAČENIA

▨	VÝPLŇOVÉ MURIVO Z CDm TEHÁL HR. 250 MM
▭	KERAMICKE PANELY
▩	ŽELEZOBETÓNOVÝ PREFABRIKOVANÝ STĹP 500x500mm
▭	DUPRONITOVÉ PRIEČKY, OCEĽOVÁ KONŠTRUKCIA 60X40+OPLÁŠTENIE DUPRONITOVÝMI DOSKÁ HR. 15 MM
═	ĽAHKÝ OBVODOVÝ PLÁŠŤ-HLINÍKOVÝ
─	COPILIT-PROFILOVANÉ SKLO
▨	PLNÁ PÁLENÁ TEHLA, OPLÁŠTENIE Z VONKA PLECHOM
▨	BETÓN PROSTÝ
⤢	EXISTUJÚCE STÚPACIE POTRUBIE KANALIZÁCIE

SCHÉMA RIEŠENEJ ČASTI BUDOVY

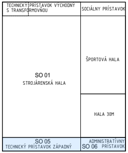
TECHNICKÝ PRÍSTAVOK VÝCHODNÝ S TRANSFORMOVŇOU
SOCIÁLNY PRÍSTAVOK
ŠPORTOVÁ HALA
SO 01
STROJÁRENSKÁ HALA
HALA 30M
SO 05
TECHNICKÝ PRÍSTAVOK ZÁPADNÝ
ADMINISTRATÍVNY PRÍSTAVOK
SO 06

±0,000=372,500 m n.m. Bpv

AKÉKOĽVEK NEJASNOSTI ALEBO ZISTENÉ ODCHYLKY JE NUTNÉ KONZULTOVAŤ SO ZODPOVEDNÝM PROJEKTANTOM!!!
VÝŠKOVÉ ÚROVNE SA VZŤAHUJÚ K ±0,000 = ČISTÁ PODLAHA. VŠETKÝ PRÁCE MUSIA PREBIEHAŤ V SÚLADE S PLATNÝMI PREDPISMY A NORMAMI.DIELENSKÚ DOKUMENTÁCIU POSLAŤ KU SCHVÁLENIU ZODPOVEDNÉMU ARCHITEKTOVI. TÁTO DOKUMENÁCIA JE DUŠEVNÝM MAJETKOM AUTOROV A JEJ POUŽITIE PODLIEHA AUTORSKÉMU ZÁKONU.

názov stavby
project
SPOJENÁ ŠKOLA DETVA-MODERNIZÁCIA ODBORNÉHO VZDELÁVANIA-STAVEBNÉ ÚPRAVY BUDOVY DIELNÍ

objekt
object
SO 05 - TECHNICKÝ PRÍSTAVOK ZÁPADNÝ
SO 06 - ADMINISTRATÍVNY PRÍSTAVOK

adresa
address
Štúrová 848, 962 12 Detva
p.č. 5079, k.ú. Detva

investor/stavebník
client
Spojená škola Detva
Štúrová 848, 962 12 Detva

generálny projektant/autor
autor
REGEC ARCHITEKTI s.r.o.

kontakt
contact
Stakčínska 2920, 069 01 Snina
www.regecvrbova.com

zodpovedný projektant
responsible
Ing.arch. Mário Regec

vypracoval
drawn by
Ing.arch. Mário Regec
Ing. Michal Avuk

č. paré
print-out number

časť
part
ARCHITEKTONICKO-STAVEBNÉ RIEŠENIE

Stupeň PD: SPaRS
DEGREE
MIERKA:
SCALE
M 1:75

Dátum
DATE
03/2022

OBSAH
DRAWING NAME
SS-Pôdorys 2.NP

ČÍSLO VÝKRESU/REVÍZIA
DRAWING NUMBER/REVISION
D.1.2-02